

第74回 国民体育大会冬季大会スキー競技会岐阜県選考会
第69回 常陸宮賜杯中部日本スキー大会 岐阜県選考会
第85回 岐阜県スキー選手権大会

プ ロ グ ラ ム

AL / 飛騨ほおのき平スキー場

H31.1.20 (日) ~1.21 (月)

CC / デイリー郡上・牧歌の里クロスカントリーコース

H31.1.18 (金) ~1.20 (日)

JP.NC / 北海道名寄市ピヤシリシャンツェ 他

H30.12.14 (金) ~H31.1.23 (水)

主 催 岐 阜 県 ス キ ー 連 盟

第74回 国民体育大会冬季大会スキー競技会 岐阜県予選会
 第69回 常陸宮賜杯中部日本スキー大会 岐阜県選考会
 第85回 岐阜県スキー選手権大会

開催日程および開催地

【 アルペン 】

期 日 平成31年1月20(日)～21日(月)

開催地 ほおのき平スキー場

| 日程及び会場 | 期日 | 時間 | 内容 | 会場 |
|---------|----------|-------|-----------|-----------|
| | 1月20日(日) | 16:30 | 開会式・TCM | スキーセンター2F |
| | 1月21日(月) | | GSL競技第1戦 | かもしかコース |
| | | | GSL競技第2戦 | かもしかコース |
| 表彰式・閉会式 | | | スキーセンター2F | |

【 クロスカントリー 】

期 日 平成31年1月18日(金)～20日(日)

開催地 デイリー郡上・牧歌の里クロスカントリーコース

| 日程及び会場 | 期日 | 時間 | 内容 | 場所 |
|----------------------|----------------|---------|-------------------|----------------------------|
| | 1月18日(金) | 17:00 | 開会式・TCM | 郡上ヴァカンス村ホテル |
| | 1月19日(土) | 9:30 | クラシカル競技 | デイリー郡上・牧歌の里 クロスカントリーコース |
| | | | ・成年男子C 5km | |
| | | | ・少年女子(中3を含む) 5km | |
| | | | ・成年女子B・A 5km | |
| | | | ・少年男子(中3を含む) 10km | |
| | | | ・成年男子B・A 10km | |
| | | | ・中学生男子1・2年 5km | |
| | ・中学生女子1・2年 3km | | | |
| | | 12:00 | 表彰式 | |
| | 1月20日(日) | 9:30 | フリー競技(中3を含む) | デイリー郡上・牧歌の里 クロスカントリーコース |
| | | | ・男子 10km | |
| ・女子、男子C、中学男子1・2年 5km | | | | |
| ・中学女子1・2年 3km | | | | |
| リレー競技(フリー) | | | | |
| | 13:30 | 表彰式・閉会式 | | |

【 スペシャル・コンバインド 】

期 日 ジャンプ：平成30年12月14日(金)～16日(日)

コンバインド：平成31年1月22日(火)～23日(水)

開催地 北海道名寄市ピヤシリシャンツェ・健康の森クロスカントリーコース

| 日程及び会場 | 期日 | 時刻 | 内容 | 会場 |
|--------|--------|----------------|-----------------|-------------|
| | 12月14日 | 8:30 | 選手受付・TCM | 名寄ピヤシリシャンツェ |
| | | 9:30 | 公式練習 | |
| | 12月15日 | 8:30 | 選手受付・TCM・開会式 | 名寄ピヤシリシャンツェ |
| | | 9:30 | 競技開始 | |
| | 12月16日 | 8:30 | 選手受付・TCM・開会式 | 名寄ピヤシリシャンツェ |
| | | 9:30 | 競技開始 | |
| | 1月22日 | 8:00 | 選手受付・TCM | 名寄ピヤシリシャンツェ |
| | | 9:00 | ジャンプ競技試技・PCR | |
| | | 14:15 | NCクロスカントリー競技開始 | |
| | 1月23日 | 8:00 | 選手受付・TCM | 名寄ピヤシリシャンツェ |
| 9:00 | | NCジャンプ競技開始 | | |
| 13:15 | | NCクロスカントリー競技開始 | 健康の森クロスカントリーコース | |

本 部 役 員

| | | |
|------|----------------|-------|
| 大会長 | 岐阜県スキー連盟 会長 | 坂田 誠有 |
| 副大会長 | 岐阜県スキー連盟 副会長 | 柚原 榮 |
| // | 岐阜県スキー連盟 副会長 | 大平 茂 |
| // | 岐阜県スキー連盟 副会長 | 籠原 隆 |
| // | 岐阜県スキー連盟 副会長 | 高城 勝夫 |
| // | 岐阜県スキー連盟 副会長 | 桂川 一二 |
| // | 岐阜県スキー連盟 理事長 | 札脇 正直 |
| 顧問 | 岐阜県体育協会会長 | 小野木孝二 |
| // | 岐阜県教育委員会教育長 | 安福 正寿 |
| 参 与 | 清流の国推進部競技スポーツ課 | 狩野 靖 |
| // | 高山市市長 | 國島 芳明 |
| // | 郡上市市長 | 日置 敏明 |

組織委員会

| | | |
|-----|-------|-------|
| 委員長 | 札脇 正直 | |
| 委 員 | 山越 祐介 | 吉川 慶 |
| | 林 芳忠 | 切手 直樹 |
| | 南 直樹 | 水田奈央生 |
| | 外箴 雅之 | 大庭 弘敬 |
| | 藤井 照夫 | 足立 正人 |
| | 中村 昭一 | |

選考委員会 別に構成する

開 会 式

- ◆アルペン 1月20日(日)
- ◆クロスカントリー 1月18日(金)
- ◆ジャンプ 12月15日(日)

閉 会 式

- 1月21日(月)
- 1月20日(日)

- 1 開 式 の こ と ば
- 2 大 会 長 挨 拶
- 3 祝 辞
- 4 歓 迎 の こ と ば
- 5 役 員 紹 介
- 6 選 手 宣 誓
- 7 閉 式 の こ と ば

- 1 開 式 の こ と ば
- 2 成 績 発 表
- 3 表 彰
- 4 大 会 長 挨 拶
- 5 閉 会 宣 言

第74回国民体育大会冬季大会スキー競技会出場選手選考委員会

| | |
|---------------------------|-------|
| 岐阜県清流の国推進部競技スポーツ課 | 篠田 義貴 |
| (公財)岐阜県体育協会 競技スポーツ係 | 吉崎 靖昌 |
| 岐阜県スキー連盟 会 長 | 坂田 誠有 |
| 岐阜県スキー連盟 副会長 | 柚原 榮 |
| 岐阜県スキー連盟 副会長 | 大平 茂 |
| 岐阜県スキー連盟 副会長 | 籠原 隆 |
| 岐阜県スキー連盟 副会長 | 高城 勝夫 |
| 岐阜県スキー連盟 副会長 | 桂川 一二 |
| 岐阜県スキー連盟 理事長 | 札脇 正直 |
| 岐阜県スキー連盟 総務本部長 | 山越 祐介 |
| 岐阜県スキー連盟 競技本部長 | 吉川 慶 |
| 岐阜県スキー連盟 競技副本部長 | 切手 直樹 |
| 岐阜県スキー連盟 競技部アルペン部担当部長 | 水田奈央生 |
| 岐阜県スキー連盟 競技部クロスカントリー部担当部長 | 大庭 弘敬 |
| 岐阜県スキー連盟 競技部ジャンプ部担当部長 | 足立 正人 |

2019国体岐阜県予選会 アルペン競技役員

| | | | | |
|-----------------------------|--------|--------------------|------------------|------------------|
| TD | | | | |
| 水田 奈央生 | コース係長 | コース係 | | |
| 競技委員長 | 高垣 雄介 | 大沼 忠之 (ほおのき) | 西村 利夫 (白川郷SC) | |
| 宮腰 一臣 | | 古田 将輝 (神岡レーシング) | 山前 義明 (近畿大) | |
| レフリー | | 内方 一 (平湯温泉) | 内野 俊司 (平湯温泉) | |
| 高橋 佑介 | | 大下 大圓 (ほおのき) | 山本 敦司 (ラピス) | |
| 平田 令吾 | | 中村 幸彦 (中部電力) | | |
| ※AM 6:50 スキーセンター2F集合 | | | | |
| スタートレフリー | 前走主任 | 前走者 | | |
| 垣下 大吾 | 下畑 由衛 | | | |
| フィニッシュレフリー | | | | |
| 野口 啓一 | | | | |
| セッター長 | 旗門審判係長 | 旗門審判員 | | |
| 櫻田 一平 | 中畑 和幸 | 曾我泰彦 (岐阜アルペン) | 松山孝行 (ラピス) | 今村保彦 (同志社大) |
| セッター | 旗門連絡員 | 池戸好明 (ラピス) | 福岡直子 (河合SC) | 秦 雅文 (日体大) |
| 第1戦 | 点呼係 | 大洞一 (岐阜アルペン) | 平田幹夫 (大垣スキー) | 伊藤博樹 (中津川スキー) |
| 第2戦 | 長瀬 和宏 | 宮嶋 直身 (大垣スキー) | 田口理子 (河合SC) | 益戸隆彦 (日本大) |
| | | 沖島洋典 (斐太高) | 二村由紀 (萩原北) | 小瀬和人 (荘川SC) |
| | | 若田浩二 (神岡中) | | |
| ※AM 7:30 スキーセンター2F集合 | | | | |
| セクレタリー | 計時計算係長 | 計時計算係 (放送係ほか) | | |
| 北村 晃代 | 宇津宮 優 | | | |
| 松井 良一 | | | | |
| ポイント委員 | 庶務係長 | 庶務係 | | マテリアル係 |
| 田尻 久徳 | 松井 良一 | 柚原 栄 (古川ISC) | | 長瀬 和宏 |

2019国体岐阜県予選会 クロスカントリー競技役員

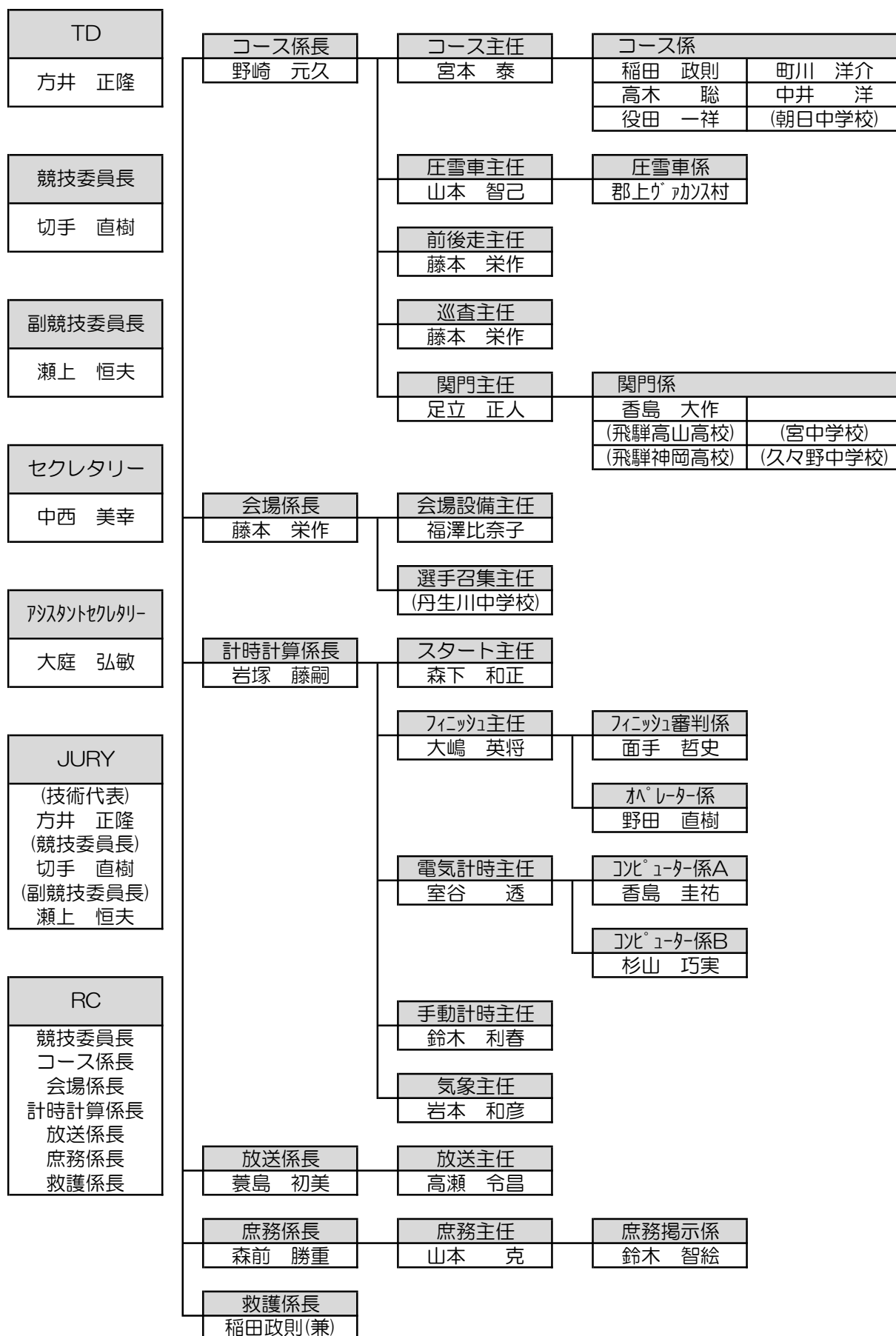

2019国体岐阜県予選会 シャンプ・コンバインド競技役員

| |
|-------|
| 足立 正人 |
| 今井 柳三 |
| 山本 克 |
| 橋本 宏 |
| 板本 陽一 |
| 室屋 宏平 |
| 元田 正弘 |
| 田中 康行 |

アルペン競技 エントリーリスト

第1戦

成年男子E

少年女子

| 氏名 | 所属 | |
|-------|--------|---|
| 渡邊 千桃 | 西部中学校 | 1 |
| 中村 真緒 | 国府中学校 | 2 |
| 小川 朱里 | 岐阜第一高校 | 3 |
| 沖島 佳秀 | 斐太高校 | 4 |
| 川端 千聖 | 高鷲中学校 | 5 |
| 黒木 玲名 | 飛騨神岡高校 | 6 |
| 二村 優月 | 萩原北中学校 | 7 |
| 空 佑香 | 飛騨神岡高校 | 8 |

| 氏名 | 所属 | |
|-------|----------|---|
| 三島 孝三 | 荘川SC | 1 |
| 伊藤 正弘 | 中津川スキー協会 | 2 |
| 松下 弘 | 岐阜アルペンSC | 3 |
| 金子 久志 | 恵那市スキー協会 | 4 |
| 山崎 俊和 | 神岡レーシング | 5 |
| 和田 健作 | ラピズレーシング | 6 |
| 吉川 作 | 神岡レーシング | 7 |
| 林 芳忠 | 高山市スキー協会 | 8 |

成年女子A

| 氏名 | 所属 | |
|--------|---------|---|
| 秦 麗ら | 日本体育大学 | 1 |
| 小木曾 真央 | 京都産業大学 | 2 |
| 二俣 友里 | 朴の木平SC | 3 |
| 今村 優希 | 同志社大学 | 4 |
| 中谷 美月 | キープワンSC | 5 |

成年男子D

| 氏名 | 所属 | |
|-------|----------|---|
| 服部 智 | 中津川スキー協会 | 1 |
| 西山 隆志 | 恵那市スキー協会 | 2 |
| 清水 健徳 | 大垣スキー協会 | 3 |
| 藤尾 岳史 | 古川スキー協会 | 4 |
| 玉舎 久幸 | 高山市スキー協会 | 5 |

成年女子B

| 氏名 | 所属 | |
|--------|------------|---|
| 新井 真季子 | 日本保育サービスSC | 1 |
| 田上 友紀子 | 流葉スキー協会 | 2 |
| 清水 ゆき | 中部電力岐阜SC | 3 |
| 今村 栄富 | 岐阜アルペンSC | 4 |

少年男子

| 氏名 | 所属 | |
|--------|--------|----|
| 野口 幸太郎 | 高山西高校 | 1 |
| 竹内 太一 | 斐太高校 | 2 |
| 下畑 岳大 | 飛騨高山高校 | 3 |
| 佐伯 愛斗 | 岐阜第一高校 | 4 |
| 谷口 泰治 | 飛騨神岡高校 | 5 |
| 新谷 翔也 | 岐阜第一高校 | 6 |
| 野中 大資 | 飛騨高山高校 | 7 |
| 谷口 皓生 | 飛騨神岡高校 | 8 |
| 清水 隼太 | 岐阜第一高校 | 9 |
| 黒木 健斗 | 高山工業高校 | 10 |
| 下畑 勇登 | 国府中学校 | 11 |
| 若田 颯 | 神岡中学校 | 12 |
| 吉田 剛 | 岐阜第一高校 | 13 |
| 山腰 正義 | 高山工業高校 | 14 |
| 山村 駿太郎 | 国府中学校 | 15 |
| 玉舎 祥 | 斐太高校 | 16 |
| 雁川原 陸 | 高山工業高校 | 17 |
| 檜木 健斗 | 飛騨神岡高校 | 18 |
| 小瀬 生樹 | 荘川SC | 19 |

成年女子C

| 氏名 | 所属 | |
|-------|---------|---|
| 切手 加代 | アルコピアSC | 1 |

※ 各組ごとのスタート順となっております。
各組の並び順は前年の順としております。(参考)
前日のキャプテンミーティングにおいて、
組別のスタート順を決め、Bibを決定いたします。

アルペン競技 エントリーリスト 第1戦

成年男子A

| 氏名 | 所属 | |
|-------|----------|----|
| 西村 力也 | 白川郷SC | 1 |
| 清水 亮太 | 東洋大学 | 2 |
| 山越 涼平 | 東海大学 | 3 |
| 森 大成 | 中京大学 | 4 |
| 三島 大河 | 日本体育大学 | 5 |
| 光井 恭平 | キープワンSC | 6 |
| 平田 大樹 | 関西学院大学 | 7 |
| 山前 翔吾 | 近畿大学 | 8 |
| 中畑 竣介 | 国土舘大学 | 9 |
| 益戸 優磨 | 日本大学 | 10 |
| 小瀬 大和 | 中央大学 | 11 |
| 水上 智之 | 朴の木平SC | 12 |
| 川上 遥 | 流葉スキー協会 | 13 |
| 二俣 亨平 | 朴の木平SC | 14 |
| 岡田 竜熙 | 高山市スキー協会 | 15 |

成年男子B

| 氏名 | 所属 | |
|-------|----------|---|
| 瀬木 智史 | 高山市スキー協会 | 1 |
| 横江 修悦 | 恵那市スキー協会 | 2 |
| 船坂 匡史 | 神岡レーシング | 3 |
| 上町 智 | アルコピアSC | 4 |
| 石田 佳浩 | 中津川スキー協会 | 5 |
| 山本 実 | 高山市スキー協会 | 6 |

成年男子C

| 氏名 | 所属 | |
|-------|-----------|----|
| 山田 武 | TEAM TNR | 1 |
| 池田 晃 | 岐阜日野自動車SC | 2 |
| 白川 大輔 | 流葉スキー協会 | 3 |
| 中垣 寿広 | 平湯温泉SC | 4 |
| 堤 清高 | アルコピアSC | 5 |
| 柚原 健一 | 古川スキー協会 | 6 |
| 南 恒伊 | 高山市スキー協会 | 7 |
| 岩垣 健司 | 神岡レーシング | 8 |
| 橋本 省次 | 流葉スキー協会 | 9 |
| 近藤 聖太 | 平湯温泉SC | 10 |

※ 各組ごとのスタート順となっております。
各組の並び順は前年の順としております。(参考)
前日のキャプテンミーティングにおいて、
組別のスタート順を決め、Bibを決定いたします。

アルペン競技 エントリーリスト

第2戦

成年男子E

少年女子

| 氏名 | 所属 | |
|-------|--------|---|
| 空 佑香 | 飛騨神岡高校 | 1 |
| 黒木 玲名 | 飛騨神岡高校 | 2 |
| 沖島 佳秀 | 斐太高校 | 3 |
| 小川 朱里 | 岐阜第一高校 | 4 |
| 中村 真緒 | 国府中学校 | 5 |
| 川端 千聖 | 高鷲中学校 | 6 |
| 二村 優月 | 萩原北中学校 | 7 |
| 渡邊 千桃 | 西部中学校 | 8 |

| 氏名 | 所属 | |
|-------|----------|---|
| 吉川 作 | 神岡レーシング | 1 |
| 松下 弘 | 岐阜アルペンSC | 2 |
| 山崎 俊和 | 神岡レーシング | 3 |
| 和田 健作 | ラピズレーシング | 4 |
| 伊藤 正弘 | 中津川スキー協会 | 5 |
| 三島 孝三 | 荘川SC | 6 |
| 林 芳忠 | 高山市スキー協会 | 7 |
| 金子 久志 | 恵那市スキー協会 | 8 |

成年女子A

| 氏名 | 所属 | |
|--------|---------|---|
| 今村 優希 | 同志社大学 | 1 |
| 小木曾 真央 | 京都産業大学 | 2 |
| 秦 麗ら | 日本体育大学 | 3 |
| 二俣 友里 | 朴の木平SC | 4 |
| 中谷 美月 | キープワンSC | 5 |

成年男子D

| 氏名 | 所属 | |
|-------|----------|---|
| 藤尾 岳史 | 古川スキー協会 | 1 |
| 清水 健徳 | 大垣スキー協会 | 2 |
| 西山 隆志 | 恵那市スキー協会 | 3 |
| 服部 智 | 中津川スキー協会 | 4 |
| 玉舎 久幸 | 高山市スキー協会 | 5 |

成年女子B

| 氏名 | 所属 | |
|--------|------------|---|
| 今村 栄富 | 岐阜アルペンSC | 1 |
| 田上 友紀子 | 流葉スキー協会 | 2 |
| 清水 ゆき | 中部電力岐阜SC | 3 |
| 新井 真季子 | 日本保育サービスSC | 4 |

少年男子

| 氏名 | 所属 | |
|--------|--------|----|
| 若田 颯 | 神岡中学校 | 1 |
| 山村 駿太郎 | 国府中学校 | 2 |
| 野中 大資 | 飛騨高山高校 | 3 |
| 谷口 皓生 | 飛騨神岡高校 | 4 |
| 佐伯 愛斗 | 岐阜第一高校 | 5 |
| 谷口 泰治 | 飛騨神岡高校 | 6 |
| 竹内 太一 | 斐太高校 | 7 |
| 下畑 岳大 | 飛騨高山高校 | 8 |
| 下畑 勇登 | 国府中学校 | 9 |
| 新谷 翔也 | 岐阜第一高校 | 10 |
| 黒木 健斗 | 高山工業高校 | 11 |
| 吉田 剛 | 岐阜第一高校 | 12 |
| 野口 幸太郎 | 高山西高校 | 13 |
| 山腰 正義 | 高山工業高校 | 14 |
| 清水 隼太 | 岐阜第一高校 | 15 |
| 玉舎 祥 | 斐太高校 | 16 |
| 雁川原 陸 | 高山工業高校 | 17 |
| 檜木 健斗 | 飛騨神岡高校 | 18 |
| 小瀬 生樹 | 荘川SC | 19 |

成年女子C

| 氏名 | 所属 | |
|-------|---------|---|
| 切手 加代 | アルコピアSC | 1 |

※ 各組ごとのスタート順となっております。
各組の並び順は前年の順としております。(参考)
前日のキャプテンミーティングにおいて、
組別のスタート順を決め、Bibを決定いたします。

アルペン競技 エントリーリスト 第2戦

成年男子A

| 氏名 | 所属 | |
|-------|----------|----|
| 光井 恭平 | キーフワンSC | 1 |
| 中畑 竣介 | 国土館大学 | 2 |
| 西村 力也 | 白川郷SC | 3 |
| 三島 大河 | 日本体育大学 | 4 |
| 山越 涼平 | 東海大学 | 5 |
| 清水 亮太 | 東洋大学 | 6 |
| 益戸 優磨 | 日本大学 | 7 |
| 森 大成 | 中京大学 | 8 |
| 小瀬 大和 | 中央大学 | 9 |
| 山前 翔吾 | 近畿大学 | 10 |
| 平田 大樹 | 関西学院大学 | 11 |
| 水上 智之 | 朴の木平SC | 12 |
| 川上 遥 | 流葉スキー協会 | 13 |
| 二俣 亨平 | 朴の木平SC | 14 |
| 岡田 竜熙 | 高山市スキー協会 | 15 |

成年男子B

| 氏名 | 所属 | |
|-------|----------|---|
| 船坂 匡史 | 神岡レーシング | 1 |
| 石田 佳浩 | 中津川スキー協会 | 2 |
| 上町 智 | アルコピアSC | 3 |
| 山本 実 | 高山市スキー協会 | 4 |
| 横江 修悦 | 恵那市スキー協会 | 5 |
| 瀬木 智史 | 高山市スキー協会 | 6 |

成年男子C

| 氏名 | 所属 | |
|-------|-----------|----|
| 岩垣 健司 | 神岡レーシング | 1 |
| 白川 大輔 | 流葉スキー協会 | 2 |
| 中垣 寿広 | 平湯温泉SC | 3 |
| 堤 清高 | アルコピアSC | 4 |
| 柚原 健一 | 古川スキー協会 | 5 |
| 池田 晃 | 岐阜日野自動車SC | 6 |
| 山田 武 | TEAM TNR | 7 |
| 南 恒伊 | 高山市スキー協会 | 8 |
| 橋本 省次 | 流葉スキー協会 | 9 |
| 近藤 聖太 | 平湯温泉SC | 10 |

※ 各組ごとのスタート順となっております。
各組の並び順は前年の順としております。(参考)
前日のキャプテンミーティングにおいて、
組別のスタート順を決め、Bibを決定いたします。

クロスカントリー競技

2019 スタートリスト

フリー競技

(男子 成年A・成年B・少年) 10km

| 順番 | ビブNo. | 氏名 | 所属団体 | 出発時間 | 到着時間 | 所要時間 | 順位 |
|----|-------|------|-----------|---------|------|------|----|
| 1 | 1 | 佐藤友樹 | 岐阜日野自動車SC | 9:30:00 | | | |
| 2 | 2 | 三島龍也 | 日本体育大学 | 9:30:00 | | | |
| 3 | 3 | 成瀬開地 | 岐阜日野自動車SC | 9:30:00 | | | |
| 4 | 4 | 幅上翔太 | 飛騨高山高校 | 9:30:00 | | | |
| 5 | 5 | 谷口智紀 | 宮中学校 | 9:30:00 | | | |
| 6 | 6 | 傳田翁玖 | 岐阜日野自動車SC | 9:30:00 | | | |
| 7 | 7 | 青木徹郎 | 飛騨高山高校 | 9:30:00 | | | |
| 8 | 8 | 中洞春貴 | 飛騨神岡高校 | 9:30:00 | | | |
| 9 | 9 | 谷口晴基 | 高山工業高校 | 9:30:00 | | | |
| 10 | 10 | 西本光佑 | ほおのき平SC | 9:30:00 | | | |
| 11 | 11 | 岩本 翔 | 飛騨高山高校 | 9:30:00 | | | |
| 12 | 12 | 柿本海都 | 白鳥SC | 9:30:00 | | | |
| 13 | 13 | 山上颯矢 | 高山工業高校 | 9:30:00 | | | |
| 14 | 14 | 福井 駿 | 高山工業高校 | 9:30:00 | | | |
| 15 | 15 | 役田 陽 | 飛騨高山高校 | 9:30:00 | | | |

(女子 成年A・成年B・少女) 5km

| 順番 | ビブNo. | 氏名 | 所属団体 | 出発時間 | 到着時間 | 所要時間 | 順位 |
|----|-------|------|--------|---------|------|------|----|
| 1 | 16 | 寺島らな | 久々野中学校 | 9:35:00 | | | |
| 2 | 17 | 中井華奈 | JAヒダ | 9:35:00 | | | |
| 3 | 18 | 板本晴花 | 久々野中学校 | 9:35:00 | | | |

(男子 成年C・中学生1・2年) 5km

※中部日本は成年C・D・Eになります。

| 順番 | ビブNo. | 氏名 | 所属団体 | 出発時間 | 到着時間 | 所要時間 | 順位 |
|----|-------|------|----------|---------|------|------|----|
| 1 | 20 | 谷口清和 | ラピスレーシング | 9:40:00 | | | |
| 2 | 21 | 中井 煌 | 丹生川中学校 | 9:40:00 | | | |
| 3 | 22 | 瀧川清人 | 中部電力 | 9:40:00 | | | |
| 4 | 23 | 福澤良信 | 国府中学校 | 9:40:00 | | | |
| 5 | 24 | 瀧川雅人 | 国府中学校 | 9:40:00 | | | |
| 6 | 25 | 蓑 雅弘 | 中部電力 | 9:40:00 | | | |

(女子 中学生1・2年) 3km

| 順番 | ビブNo. | 氏名 | 所属団体 | 出発時間 | 到着時間 | 所要時間 | 順位 |
|----|-------|------|--------|---------|------|------|----|
| 1 | 26 | 岩本花瑠 | 朝日中学校 | 9:45:00 | | | |
| 2 | 27 | 石橋 希 | 山之村中学校 | 9:45:00 | | | |
| 3 | 28 | 松久怜奈 | 山之村中学校 | 9:45:00 | | | |

ク ロ ス カ ン ト リ ー 競 技

2019 スタートリスト

クラシカル競技

(男子 成年C) 5km

※中部日本は成年C・D・Eになります。

| 順番 | ビブNo. | 氏名 | 所属団体 | 出発時間 | 到着時間 | 所要時間 | 順位 |
|----|-------|------|----------|----------|------|------|----|
| 1 | 1 | 瀧川清人 | 中部電力 | 10:00:15 | | | |
| 2 | 2 | 蓑 雅弘 | 中部電力 | 10:00:30 | | | |
| 3 | 3 | 田中陽介 | モンデウスSC | 10:00:45 | | | |
| 4 | 4 | 谷口清和 | ラピスレーシング | 10:01:00 | | | |

(女子 少女) 5km

| 順番 | ビブNo. | 氏名 | 所属団体 | 出発時間 | 到着時間 | 所要時間 | 順位 |
|----|-------|------|--------|----------|------|------|----|
| 1 | 5 | 板本晴花 | 久々野中学校 | 10:01:15 | | | |
| 2 | 6 | 寺島らな | 久々野中学校 | 10:01:30 | | | |

(女子 成年B) 5km

※中部日本は成年B・Cになります。

| 順番 | ビブNo. | 氏名 | 所属団体 | 出発時間 | 到着時間 | 所要時間 | 順位 |
|----|-------|------|----------|----------|------|------|----|
| 1 | 7 | 瀬戸恵理 | 飛騨特別支援学校 | 10:01:45 | | | |

(女子 成年A) 5km

| 順番 | ビブNo. | 氏名 | 所属団体 | 出発時間 | 到着時間 | 所要時間 | 順位 |
|----|-------|------|------|----------|------|------|----|
| 1 | 8 | 中井華奈 | JAヒダ | 10:02:00 | | | |

(男子 少年) 10km

| 順位 | ピブNo. | 氏名 | 所属団体 | 出発時間 | 到着時間 | 所要時間 | 順位 |
|----|-------|------|--------|----------|------|------|----|
| 1 | 9 | 福井 駿 | 高山工業高校 | 10:10:15 | | | |
| 2 | 10 | 役田 陽 | 飛騨高山高校 | 10:10:30 | | | |
| 3 | 11 | 岩本 翔 | 飛騨高山高校 | 10:10:45 | | | |
| 4 | 12 | 青木徹郎 | 飛騨高山高校 | 10:11:00 | | | |
| 5 | 13 | 中洞春貴 | 飛騨神岡高校 | 10:11:15 | | | |
| 6 | 14 | 谷口智紀 | 宮中学校 | 10:11:30 | | | |
| 7 | 15 | 山上颯矢 | 高山工業高校 | 10:11:45 | | | |
| 8 | 16 | 幅上翔太 | 飛騨高山高校 | 10:12:00 | | | |
| 9 | 17 | 谷口晴基 | 高山工業高校 | 10:12:15 | | | |

(男子 成年B) 10km

| 順位 | ピブNo. | 氏名 | 所属団体 | 出発時間 | 到着時間 | 所要時間 | 順位 |
|----|-------|------|-----------|----------|------|------|----|
| 1 | 18 | 成瀬開地 | 岐阜日野自動車SC | 10:12:30 | | | |

(男子 成年A) 10km

| 順位 | ピブNo. | 氏名 | 所属団体 | 出発時間 | 到着時間 | 所要時間 | 順位 |
|----|-------|------|-----------|----------|------|------|----|
| 1 | 19 | 柿本海都 | 白鳥SC | 10:12:45 | | | |
| 2 | 20 | 西本光佑 | ほおのき平SC | 10:13:00 | | | |
| 3 | 21 | 三島龍也 | 日本体育大学 | 10:13:15 | | | |
| 4 | 22 | 佐藤友樹 | 岐阜日野自動車SC | 10:13:30 | | | |
| 5 | 23 | 西本篤史 | JR東海SC | 10:13:45 | | | |

(男子 中学生1・2年) 5km

| 順番 | ビブNo. | 氏名 | 所属団体 | 出発時間 | 到着時間 | 所要時間 | 順位 |
|----|-------|------|--------|----------|------|------|----|
| 1 | 24 | 福澤良信 | 国府中学校 | 10:30:15 | | | |
| 2 | 25 | 足立翔太 | 朝日中学校 | 10:30:30 | | | |
| 3 | 26 | 瀧川雅人 | 国府中学校 | 10:30:45 | | | |
| 4 | 27 | 田立泰翔 | 朝日中学校 | 10:31:00 | | | |
| 5 | 28 | 中井 煌 | 丹生川中学校 | 10:31:15 | | | |
| 6 | 29 | 長瀬 來 | 朝日中学校 | 10:31:30 | | | |

(女子 中学生1・2年) 3km

| 順番 | ビブNo. | 氏名 | 所属団体 | 出発時間 | 到着時間 | 所要時間 | 順位 |
|----|-------|------|-------|----------|------|------|----|
| 1 | 29 | 岩本花瑠 | 朝日中学校 | 10:31:45 | | | |

リレー競技

2019 スタートリスト

(男子) 5km×4名

| No. | 出走順 | 氏名 | 所属団体 | 所要時間 | チーム所要時間 | 順位 |
|-----|-----|------|--------|------|---------|----|
| 1 | | 幅上翔太 | 飛騨高山高校 | | | |
| | | 青木徹郎 | | | | |
| | | 岩本 翔 | | | | |
| | | 役田 陽 | | | | |
| | | | | | | |

ジャンプ・コンバインド エントリーリスト

| | | |
|-----|-------|-------|
| 成年A | 傳田 翁玖 | SJ・NC |
|-----|-------|-------|

| | | |
|-----|-------|-------|
| 成年B | 永井 秀昭 | SJ・NC |
|-----|-------|-------|

| | | |
|-----|------|-------|
| 成年B | 小山 祐 | SJ・NC |
|-----|------|-------|

SAGスペシャルパートナー（協賛先）



(株)STJレンテック 様
東京都港区海岸2-2-6
TEL 03-3454-1459



SPORTS WORKS Keep-ONE 様
高山市石浦町9-145
TEL 0577-36-0008



飛騨信用組合 様
高山市花岡町1-13-1
TEL 0577-32-1080



めいほうスキー学校 様
郡上市明宝奥住水沢上3447-1
TEL 0575-87-3045



高鷲観光協会 様
郡上市高鷲町鮎立3328-1
TEL 0575-72-5000 FAX 0575-72-5001



飛騨ほおのき平スキー場 様
高山市丹生川町久手447
TEL 0577-79-2244 FAX 0577-79-2800



十六銀行高山支店 様
高山市下三之町136
TEL 0577-32-1600



高山信用金庫 様
高山市下一之町63番地
TEL 0577-32-2200



新興自動車 株式会社 様
高山市上岡本町7-452-1
TEL 0577-33-0030

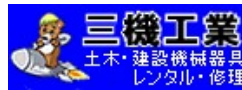

株式会社 三機工業 様
高山市山田町1329-1
TEL 0577-33-4520 FAX 0577-35-1383



保険相談オフィス 様
高山市神田町1-71-28
TEL 0577-32-5079 FAX 0577-32-8847



飛騨農業協同組合 様
高山市冬頭町1-1
TEL 0577-36-3888 FAX 0577-36-3886



コサカ種苗 様
高山市大門町75
TEL 0577-34-0552 FAX 0577-34-0873



モンデウス スキークラブ・学校 様
高山市一之宮町7846-1
TEL 0577-53-3555



朴の木平 スキークラブ・学校 様
高山市丹生川町久手447
TEL 0577-36-3888 FAX 0577-36-3886



ナガセスポン養殖場 様
高山市奥飛騨温泉郷平湯362-1
TEL 0120-50-3739 FAX 0578-89-3091



モンデウス飛騨位山スノーパーク 様
高山市一之宮町7846-1
TEL 0577-53-2421



ジョイフル朴の木 様
高山市丹生川町久手446-1
TEL 0577-79-2109



平湯温泉 ひらゆの森 様
高山市奥飛騨温泉郷平湯763-1
TEL 0578-89-3338



株式会社 房村組 様
飛騨市神岡町東山263
TEL 0577-31-1020



飛騨高山スキー場 様
高山市岩井町914
TEL 0577-31-1020



ダイナランド 様
郡上市高鷲町西洞3035-2
TEL 0578-82-6006 FAX 0578-82-6008



(株)マックアース 様
兵庫県養父市関宮633